Семинар-практикум «Имидж современного педагога»

составила воспитатель
МБДОУ д/с № 31
Москвитина В.А.

Педагогический работник, в задачи которого входит непосредственное управление учреждением в соответствии с лицензией и уставом

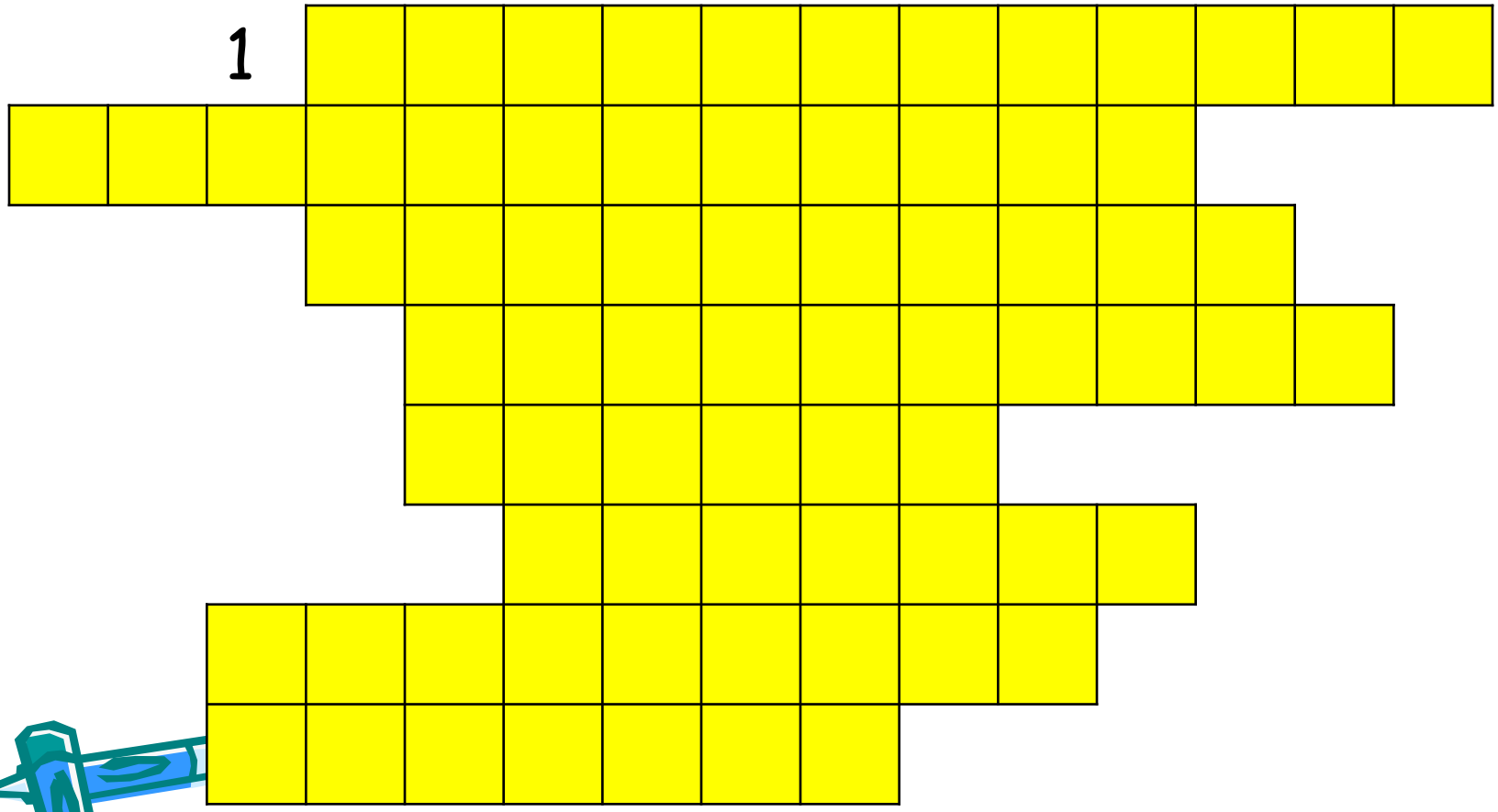

Специально организованная, самостоятельная деятельность, направленная на достижение определенных личностно и общественно значимых образовательных целей.

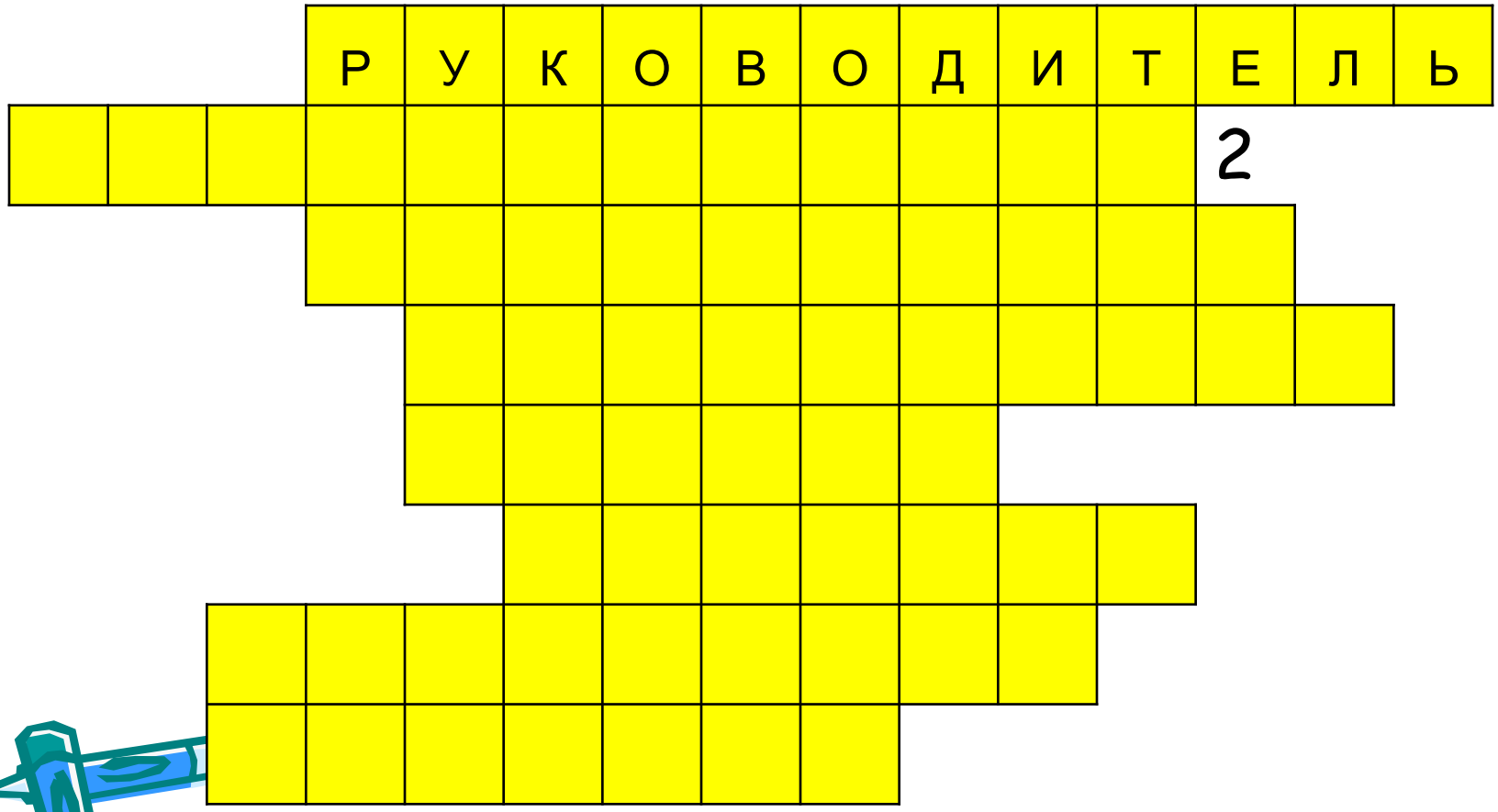

Постоянное наблюдение, за каким – либо процессом в образовании с целью выявления его соответствия желаемому результату.

			Р	У	К	О	В	О	Д	И	Т	Е	Л	Ь
С	А	М	О	К	О	Н	Т	Р	О	Л	Ь		
		3											

Оценка педагогических кадров по заранее разработанным критериям в соответствии с их должностными обязанностями

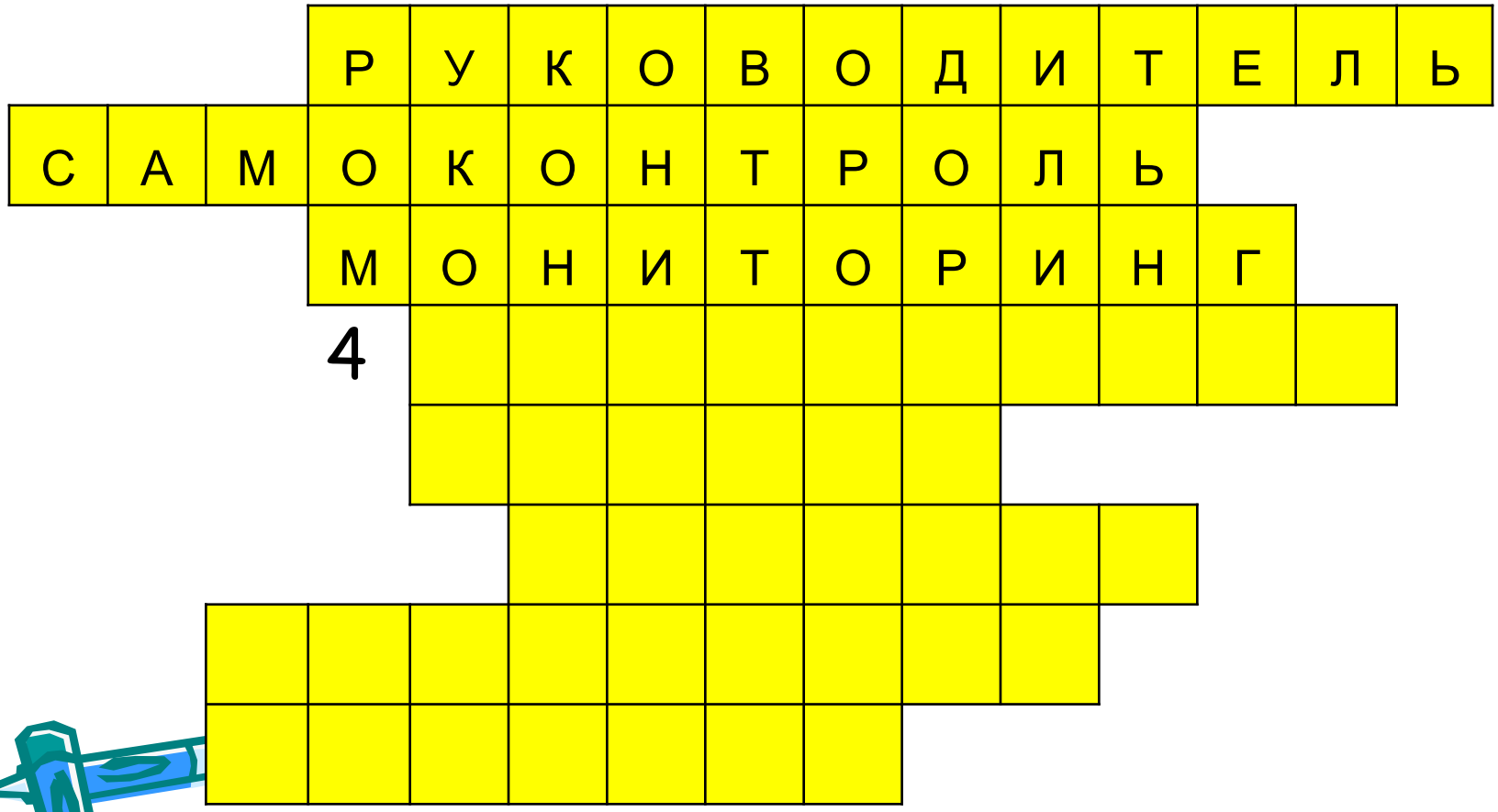

Правовой акт, издаваемый руководителем в целях решения производственных задач

			Р	У	К	О	В	О	Д	И	Т	Е	Л	Ь
С	А	М	О	К	О	Н	Т	Р	О	Л	Ь			
			М	О	Н	И	Т	О	Р	И	Н	Г		
				А	Т	Т	Е	С	Т	А	Ц	И	Я	
			5											

Взаимодействие людей, содержанием которого является обмен информацией через различные средства коммуникации для установления взаимоотношений

			Р	У	К	О	В	О	Д	И	Т	Е	Л	Ь
С	А	М	О	К	О	Н	Т	Р	О	Л	Ь			
			М	О	Н	И	Т	О	Р	И	Н	Г		
				А	Т	Т	Е	С	Т	А	Ц	И	Я	
				П	Р	И	К	А	З					
				6										

Организованная общность людей, объединенных конкретным видом общественно – полезной деятельности.

			Р	У	К	О	В	О	Д	И	Т	Е	Л	Ь
С	А	М	О	К	О	Н	Т	Р	О	Л	Ь			
			М	О	Н	И	Т	О	Р	И	Н	Г		
				А	Т	Т	Е	С	Т	А	Ц	И	Я	
				П	Р	И	К	А	З					
					О	Б	Щ	Е	Н	И	Е			

7

Субъективно осознанный трудовой путь человека, способ достижения целей и результатов в основной форме личностного самовыражения.

			Р	У	К	О	В	О	Д	И	Т	Е	Л	Ь
С	А	М	О	К	О	Н	Т	Р	О	Л	Ь			
			М	О	Н	И	Т	О	Р	И	Н	Г		
				А	Т	Т	Е	С	Т	А	Ц	И	Я	
				П	Р	И	К	А	З					
					О	Б	Щ	Е	Н	И	Е			
		К	О	Л	Л	Е	К	Т	И	В				

			Р	У	К	О	В	О	Д	И	Т	Е	Л	Ь
С	А	М	О	К	О	Н	Т	Р	О	Л	Ь			
			М	О	Н	И	Т	О	Р	И	Н	Г		
				А	Т	Т	Е	С	Т	А	Ц	И	Я	
				П	Р	И	К	А	З					
					О	Б	Щ	Е	Н	И	Е			
		К	О	Л	Л	Е	К	Т	И	В				
		К	А	Р	Ь	Е	Р	А						

Имидж современного педагога

«ИМИДЖ – это то, что о вас говорят»

Эрвин Гоффманн

Для педагога детского сада крайне важно создать правильный профессиональный имидж. В переводе с английского image означает отражение, образ. Имидж всегда создается осознанно, с целью влияния на нужную аудиторию.

Имидж педагога - это не только внешний вид, ухоженная прическа и костюм с иголочки. Это также острый ум, чувство юмора, такт, хорошие манеры и многое другое. Идеальный образ включает в себя как внешние, так и внутренние атрибуты успеха.

При создании имиджа нужно придерживаться некоторых правил, знать, уметь и создавать ***«эффект ореола»*** - то впечатление, которое надолго остается с человеком, и ***«имидж-эффект»*** - умение скрыть негативное и намеренно демонстрировать положительное, используя технологию манипуляции восприятием.

Гардероб

Времена, когда на работу нужно было приходить исключительно в консервативном наряде, к счастью, остались в прошлом. Сегодня в цене другие приоритеты: ухоженность, стильность, изысканность, собственная индивидуальность (она же - изюминка). Основой гардероба женщины-педагога может быть, как деловой женский костюм, с брюками или с юбкой, не обязательно классическими, так и платья, различные блузки, рубашки, жакеты

Яркие красные цвета в одежде воспитателя повышают скорость мыслительных операций у ребёнка, а **фиолетовые** и **синие** - зарождают сомнение, неуверенность в своих силах.

Преобладание в одежде **чёрного цвета** для воспитателя не желательно, так как дети могут испытывать внутреннее напряжение и быстрое утомление, они становятся рассеянными, могут проявляться гиперактивность и агрессия.

Белые и очень светлые тона одежды вызываю у ребёнка некоторую рассеянность, растерянность, ожидание инструкций, указаний, способствуют снижению инициативы, самостоятельности. Блестящие, сверкающие элементы в одежде вызывают у ребёнка восторг, восхищение, доверие, притягивают ребёнка к воспитателю. У ребёнка улучшается настроение, он испытывает состояние радости.

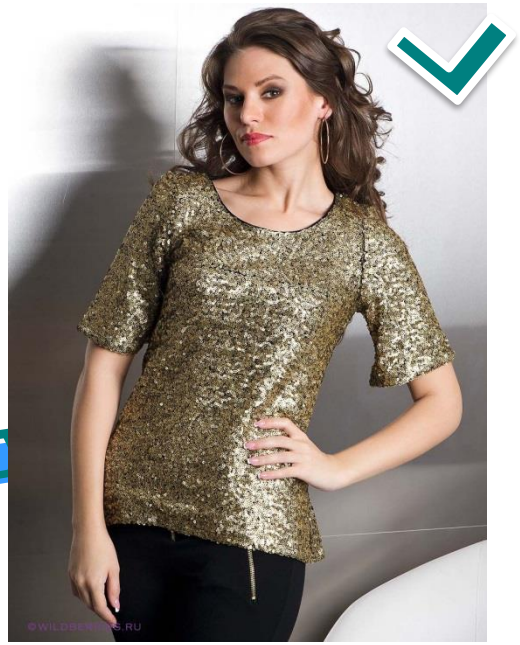

Мимика и жесты

Ваша приятная улыбка, уверенный взгляд, спокойные жесты, непременно, расположат к себе собеседников. Напротив, негативные эмоции, агрессия, недовольство или безразличие могут быстро испортить даже сложившееся позитивное к Вам отношение.

Телосложение, рост, вес

Формируя позитивный образ, важно учитывать свои физиологические особенности. Достоинства - подчеркивать, а недостатки - правильно обыгрывать. Природные особенности необходимо использовать в свою пользу

Макияж

Макияж для женщины-педагога обязателен. Косметика должна быть заметной только с близкого расстояния. Макияж должен быть сдержанным. Не секрет, что аккуратный ухоженный внешний вид вызывает правильные приятные ассоциации.

Аксессуары.

Очень важная деталь в создании имиджа современной женщины – педагога. Они могут быть **как строгими лаконичными, так и оттенком женственности**. Умелый и корректный подбор таких аксессуаров, как сумка, платок, часы и неброские, но уместные украшения (броши, серьги, браслеты, женские запонки) – это высший пилотаж, овладев которым, Вы привнесете в свой стиль индивидуальность.

КОЛЛАЖ

ПОРТРЕТ СОВРЕМЕННОГО ПЕДАГОГА

Воспитатель дошкольного учреждения должен быть многогранной личностью, и при предъявлении себя каждый раз поворачиваться к собеседнику нужной гранью и подобно бриллианту сверкать и поражать окружающих

«Воспитателем надо родиться,
Чтоб детей непременно любить.
И терпенье иметь, не сердиться,
И заботой уметь окружить.

Воспитателем надо гордиться!
Благодарным быть, уважать.
И когда придет час, то проститься,
Но всегда продолжать навещать».

Спасибо за внимание!